

Crash Barrier System

Het Crash Barrier System is geschikt voor situaties waar materieel beschermd moet worden tegen aanrijding door transportmiddelen. Door de eigenschappen van het kunststof is het systeem zeer flexibel en zal bij aanrijding terugveren tot zijn oorspronkelijke staat. Doordat de kunststof ligger op de vloer gemonteerd is kunnen de lepels van een heftruck er niet onderdoor. De staanders zijn voorzien van een mechanisme waardoor deze ook flexibel zijn. Grote pré van dit systeem is de blinde bevestiging welke in de staander zit, een hygiënische omgeving is daardoor beter schoon te houden.

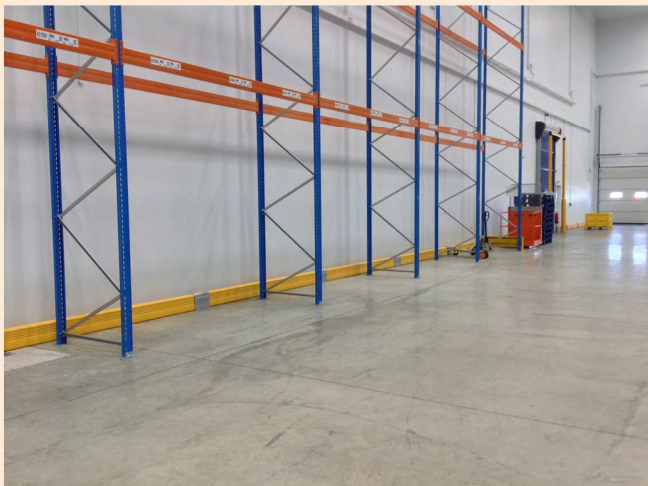

Crash Barrier System	
TYPE	✓ Flexibel Kunststof
BESCHERMINGSHOOGTE	✓ 238 mm.
LIGGERS	✓ 225 x 100 mm.
STAANDERAFSTAND	✓ 3000 mm.
VERANKERING	✓ M16x140 lijmanekers

